

# ALLEGATO 1

FORMAT DI SUPPORTO SCREENING DI V.INC.A per Piani/Programmi/Progetti/Interventi/Attività – PROPONENTE: Trotta Pietro (Comproprietario delegato)	
Oggetto P/P/P/I/A:	“Taglio colturale bosco ceduo località “C. De Malizia” ubicato nel Comune di: Stio (SA)
<p><input type="checkbox"/> Piano/Programma (definizione di cui all’art. 5, comma 1, lett e) del D.lgs. 152/06)</p> <p><input checked="" type="checkbox"/> Progetto/intervento (definizione di cui all’art. 5, comma 1, lett g) del D.lgs. 152/06)</p> <p>Il progetto/intervento, considerando anche il DM 52/2015, ricade nelle tipologie di cui agli Allegati II, IIbis, III e IV alla Parte Seconda del D.lgs. 152/06 e s.m.i. *</p> <p><input type="checkbox"/> Si indicare quale tipologia: .....</p> <p><input checked="" type="checkbox"/> No</p> <p>Il progetto/intervento è finanziato con risorse pubbliche?</p> <p><input type="checkbox"/> Si indicare quali risorse: .....</p> <p><input checked="" type="checkbox"/> No</p> <p>Il progetto/intervento è un'opera pubblica?</p> <p><input type="checkbox"/> Si</p> <p><input checked="" type="checkbox"/> No</p> <p><input type="checkbox"/> Attività (qualsiasi attività umana non rientrante nella definizione di progetto/intervento che possa avere relazione o interferenza con l'ecosistema naturale)</p> <p>*considerare anche le Linee Guida <a href="https://va.minambiente.it/it-IT/Comunicazione/DettaglioDirezione/1846">https://va.minambiente.it/it-IT/Comunicazione/DettaglioDirezione/1846</a> e altre eventuali Linee Guida dello stesso progetto Creiamo PA <a href="https://creiamopa.minambiente.it/index.php">https://creiamopa.minambiente.it/index.php</a></p>	

**ALLEGATO 1**

Tipologia P/P/P/I/A:	<input type="checkbox"/> <i>Piani faunistici/piani ittici</i> <input type="checkbox"/> <i>Calendari venatori/ittici</i> <input type="checkbox"/> <i>Piani urbanistici/paesaggistici</i> <input type="checkbox"/> <i>Piani energetici/infrastrutturali</i> <input type="checkbox"/> <i>Altri piani o programmi.....</i> <input type="checkbox"/> <i>Ristrutturazione / manutenzione edifici DPR 380/2001</i> <input type="checkbox"/> <i>Realizzazione ex novo di strutture ed edifici</i> <input type="checkbox"/> <i>Manutenzione di opere civili ed infrastrutture esistenti</i> <input type="checkbox"/> <i>Manutenzione e sistemazione di fossi, canali, corsi d'acqua</i> <input type="checkbox"/> <i>Attività agricole</i> <input checked="" type="checkbox"/> <i>Attività forestali</i> <input type="checkbox"/> <i>Manifestazioni motoristiche, ciclistiche, gare cinofile, eventi sportivi, sagre e/o spettacoli pirotecnici, eventi/riprese cinematografiche e spot pubblicitari etc.</i> <input type="checkbox"/> <i>Altro (specificare)</i> ..... .....					
Proponente:	Sig. Trotta Pietro (Comproprietario Delegato) Tecnico incaricato: Dr. Forestale juniores Giuseppe Mario Calabria					
<b>SEZIONE 1 - LOCALIZZAZIONE ED INQUADRAMENTO TERRITORIALE</b>						
Regione: Campania Comune: Stio..... Prov.: ...SA..... Località/Frazione: .....Loc. C.De Malizia..... Indirizzo: .....				<i>Contesto localizzativo</i> <input type="checkbox"/> Centro urbano <input type="checkbox"/> Zona periurbana <input checked="" type="checkbox"/> Aree agricole <input type="checkbox"/> Aree industriali <input type="checkbox"/> Aree naturali <input type="checkbox"/> .....		
Particelle catastali: <i>(se utili e necessarie)</i>	Foglio 22					
	Particelle nn. 19,141,142					
Coordinate geografiche: <i>(se utili e necessarie)</i> S.R.: EPSG3857	LAT.	1701222				
	LONG.	4910707				

**ALLEGATO 1**

Nel caso di **Piano o Programma**, descrivere area di influenza e attuazione e tutte le altre informazioni pertinenti:

.....  
 .....

**SEZIONE 2 – LOCALIZZAZIONE P/P/P/I/A IN RELAZIONE AI SITI NATURA 2000**

**SITI NATURA 2000**

<b>pSIC</b>	cod.	IT _ _ _ _ _	<i>denominazione</i>
		IT _ _ _ _ _	
		IT _ _ _ _ _	
<b>SIC</b>	cod.	IT _ _ _ _ _	<i>Denominazione</i>
		IT _ _ _ _ _	
		IT _ _ _ _ _	
<b>ZSC</b>	cod.	IT 80 50002	<i>Denominazione</i> Alta valle del fiume calore lucano (salernitano)
		IT _ _ _ _ _	
		IT _ _ _ _ _	
<b>ZPS</b>	cod.	IT _ _ _ _ _	<i>denominazione</i>
		IT _ _ _ _ _	
		IT _ _ _ _ _	

E' stata presa visione degli Obiettivi di Conservazione, delle Misure di Conservazione, e/o del Piano di Gestione del Sito/i Natura 2000 ?  Si  No

Citare, gli atti consultati: DGR 795 del 2017

**2.1** - Il P/P/P/I/A interessa aree naturali protette nazionali o regionali?

Si  No

**Aree Protette ai sensi della Legge 394/91:** EUAP \_ \_ \_ \_ \_ Parco nazionale del Cilento Vallo di Diano ed Alburni.....

Eventuale nulla osta/autorizzazione/parere rilasciato dell'Ente Gestore dell'Area Protetta (*diverso dal Sentito e se disponibile e già rilasciato*):  
 .....Richiesto il Nulla Osta e sentito.....

**2.2 - Per P/P/P/I/A esterni ai siti Natura 2000:**

## ALLEGATO 1

- Sito cod. IT \_\_\_\_\_ distanza dal sito: ..... ( \_ metri)
- Sito cod. IT \_\_\_\_\_ distanza dal sito: ..... ( \_ metri)
- Sito cod. IT \_\_\_\_\_ distanza dal sito: ..... ( \_ metri)

Tra i siti Natura 2000 indicati e l'area interessata dal P/P/P/I/A, sono presenti elementi di discontinuità o barriere fisiche di origine naturale o antropica (es. diversi reticoli idrografici, centri abitati, infrastrutture ferroviarie o stradali, zone industriali, etc.)??

Si  No

Descrivere:

.....  
.....

### SEZIONE 3 – DESCRIZIONE E DECODIFICA DEL P/P/P/I/A DA ASSOGGETTARE A SCREENING

#### RELAZIONE DESCRITTIVA DETTAGLIATA DEL P/P/P/I/A

*(n.b.: nel caso fare direttamente riferimento agli elaborati e la documentazione presentati dal proponente)*

*Taglio colturale di bosco ceduo di cerro. L'intervento consiste principalmente in un taglio raso con riserva di n.70 matricine ad ettaro. L'intervento interesserà una superficie di circa Ha. 1.36, e rappresenta lo 0,020 % della Z.S.C. 80 50002 "Alta valle del fiume calore lucano (salernitano)" (circa ettari 0.960). L'intervento non ricade in alcuno degli habitat prioritari della ZSC inseriti nell'allegato I della direttiva 92/43/CEE.*

*Nessuna delle specie vegetali inserite e non inserite nell'allegato II della direttiva Habitat 92/43/CEE è interessato dall'intervento.*

*Le specie animali inserite e non inserite nell'allegato II della direttiva Habitat 92/43/CEE non subiranno alcun effetto negativo in quanto il Reg.reg. n.3/2017 vieta il taglio dei boschi cedui nel periodo compreso tra il 16/04 ed 01/10 della stagione silvana in corso.*

*Questo intervallo coincide con il periodo di maggiore vulnerabilità della fauna ossia la riproduzione. Pertanto si può affermare che l'intervento non genererà impatti negativi sulla componente biotica dell'area SIC.*

*La componente abiotica non subirà alcuna perturbazione in quanto la presenza di piste forestali non rende necessaria l'apertura di nuova viabilità, quindi non si eseguiranno scavi e/o movimenti di terra che possano alterare gli equilibri pedologici, le sorgenti ed il deflusso delle acque superficiali*

# ALLEGATO 1

<b>3.1 - Documentazione: allegati tecnici e cartografici a scala adeguata</b> <i>(barrare solo i documenti allegati alla proposta)</i>				
<input checked="" type="checkbox"/> File vettoriali/shape della localizzazione dell’P/P/P/I/A  <input type="checkbox"/> Carta zonizzazione di Piano/Programma  <input type="checkbox"/> Relazione di Piano/Programma  <input checked="" type="checkbox"/> Planimetria di progetto e delle eventuali aree di cantiere  <input checked="" type="checkbox"/> Ortofoto con localizzazione delle aree di P/I/A e eventuali aree di cantiere  <input checked="" type="checkbox"/> Documentazione fotografica <i>ante operam</i>	<input type="checkbox"/> Eventuali studi ambientali disponibili  <input type="checkbox"/> Altri elaborati tecnici: .....  <input type="checkbox"/> Altri elaborati tecnici: .....  <input type="checkbox"/> Altri elaborati tecnici: .....  <input type="checkbox"/> Altro: .....  <input type="checkbox"/> Altro: .....			
<b>SEZIONE 4 - DECODIFICA DEL PIANO/PROGETTO/INTERVENTO/ATTIVITA’</b> <i>(compilare solo parti pertinenti)</i>				
E’ prevista trasformazione di uso del suolo?	<input type="checkbox"/> SI	<input checked="" type="checkbox"/> NO	<input type="checkbox"/> PERMANENTE	<input type="checkbox"/> TEMPORANEA
Se, <b>Si</b> , cosa è previsto: ..... .....				
Sono previste movimenti terra/sbancamenti/scavi?	<input type="checkbox"/> SI <input checked="" type="checkbox"/> NO	Verranno livellate od effettuati interventi di spietramento su superfici naturali?	<input type="checkbox"/> SI <input checked="" type="checkbox"/> NO	
Se, <b>Si</b> , cosa è previsto: ..... .....		Se, <b>Si</b> , cosa è previsto: ..... .....		
Sono previste aree di cantiere e/o aree di stoccaggio materiali/terreno asportato/etc.?  <input type="checkbox"/> SI  <input checked="" type="checkbox"/> NO	Se, <b>Si</b> , cosa è previsto: ..... ..... .....			

**ALLEGATO 1**

<p>E' necessaria l'apertura o la sistemazione di piste di accesso all'area?</p> <p>Uso di strade già esistenti</p>	<p><input type="checkbox"/> SI</p> <p><input checked="" type="checkbox"/> NO</p>	<p>Le piste verranno ripristinate a fine dei lavori/attività?</p>	<p><input type="checkbox"/> SI</p> <p><input type="checkbox"/> NO</p>
<p>Se, <b>Si</b>, cosa è previsto:</p> <p>.....</p> <p>.....</p>		<p>Se, <b>Si</b>, cosa è previsto:</p> <p>.....</p> <p>.....</p>	
<p>E' previsto l'impiego di tecniche di ingegneria naturalistica e/o la realizzazione di interventi finalizzati al miglioramento ambientale?</p> <p><input type="checkbox"/> Si <input checked="" type="checkbox"/> No</p>		<p>Se, <b>Si</b>, descrivere:</p> <p>.....</p> <p>.....</p> <p>.....</p>	
<p><b>Specie vegetali</b></p>	<p>E' previsto il taglio/esbosco/rimozione di specie vegetali?</p> <p><input checked="" type="checkbox"/> SI</p> <p><input type="checkbox"/> NO</p>	<p>Se, <b>SI</b>, descrivere: <i>Taglio colturale di bosco ceduo di cerro. L'intervento consiste principalmente in un taglio raso con riserva di n.70 matricine ad ettaro.</i></p>	
<p>La proposta è conforme alla normativa nazionale e/o regionale riguardante le specie vegetali alloctone e le attività di controllo delle stesse (es. eradicazione)?</p> <p><input checked="" type="checkbox"/> SI</p> <p><input type="checkbox"/> NO</p>		<p>Sono previsti interventi di piantumazione/rinverdimento/messa a dimora di specie vegetali?</p> <p><input type="checkbox"/> SI</p> <p><input checked="" type="checkbox"/> NO</p> <p>Se, <b>Si</b>, cosa è previsto:</p> <p>.....</p> <p>.....</p> <p>.....</p> <p>Indicare le specie interessate: .....</p>	

**ALLEGATO 1**

<b>Specie animali</b>	<p>La proposta è conforme alla normativa nazionale e/o regionale riguardante le specie animali alloctone e la loro attività di gestione?</p> <p><input checked="" type="checkbox"/> SI <input type="checkbox"/> NO</p>	<p>Sono previsti interventi di controllo/immissione/ripopolamento/allevamento di specie animali o attività di pesca sportiva?</p> <p><input type="checkbox"/> SI <input checked="" type="checkbox"/> NO <input type="checkbox"/></p> <p>Se, <b>Si</b>, cosa è previsto:</p> <p>..... ..... .....</p> <p>Indicare le specie interessate: .....</p>	
<b>Mezzi meccanici</b>	<p>Mezzi di cantiere o mezzi necessari per lo svolgimento dell'intervento</p>	<ul style="list-style-type: none"> <li>➤ Trattori solo su piste:</li> <li>➤ Mezzi pesanti (Camion solo su strade):</li> <li>➤ Motoseghe:</li> </ul>	<p>..... ..... ..... .....</p>
<b>Fonti di inquinamento e produzione di rifiuti</b>	<p>La proposta prevede la presenza di fonti di inquinamento (luminoso, chimico, sonoro, acquatico, etc.) o produzione di rifiuti?</p> <p><input checked="" type="checkbox"/> SI <input type="checkbox"/> NO</p>	<p>La proposta è conforme alla normativa nazionale e/o regionali di settore?</p> <p style="text-align: center;"><input checked="" type="checkbox"/> SI <input type="checkbox"/> NO</p> <p>Descrivere: ..... Gas di scarico delle motoseghe e dei trattori .....</p> <p>Rumore generato dalle motoseghe e dai trattori</p> <p>..... .....</p>	
<b>Interventi edilizi</b>		<p><input type="checkbox"/> Permesso a costruire</p> <p><input type="checkbox"/> Permesso a costruire in sanatoria</p> <p><input type="checkbox"/> Condono</p> <p><input type="checkbox"/> DIA/SCIA</p> <p><input type="checkbox"/> Altro .....</p>	<p>Estremi provvedimento o altre informazioni utili:</p> <p>..... ..... .....</p>
<p>Per interventi edilizi su strutture preesistenti</p> <p>Riportare il titolo edilizio in forza al quale è stato realizzato l'immobile e/o struttura oggetto di intervento</p>			
<b>Manifestazioni</b>			

**ALLEGATO 1**

<p>Per manifestazioni, gara, motoristiche, eventi sportivi, spettacoli pirotecnici, sagre, etc.</p>	<ul style="list-style-type: none"> <li>➤ Numero presunto di partecipanti:</li> <li>➤ Numero presunto di veicoli coinvolti nell'evento (moto, auto, biciclette, etc.):</li> <li>➤ Numero presunto di mezzi di supporto (ambulanze, vigili del fuoco, forze dell'ordine, mezzi aerei o navali):</li> <li>➤ Numero presunto di gruppi elettrogeni e/o bagni chimici:</li> </ul>	
<p><b>Attività ripetute</b></p>	<p>Descrivere:</p>	
<p>L'attività/intervento si ripete annualmente/periodicamente alle stesse condizioni?</p> <p><input type="checkbox"/> Si <input checked="" type="checkbox"/> No</p>	<p>.....</p> <p>.....</p> <p>.....</p> <p>.....</p> <p>.....</p> <p>.....</p>	
<p>La medesima tipologia di proposta ha già ottenuto in passato parere positivo di V.Inc.A?</p> <p><input type="checkbox"/> Si <input checked="" type="checkbox"/> No</p> <p>Se, Si, allegare e citare precedente parere in "Note".</p>	<p>Possibili varianti - modifiche:</p> <p>.....</p> <p>.....</p> <p>.....</p> <p>.....</p> <p>Note:</p> <p>.....</p> <p>.....</p> <p>.....</p>	
<p><b>SEZIONE 5 - CRONOPROGRAMMA AZIONI PREVISTE PER IL P/P/P/I/A</b></p>		
<p>Descrivere: le operazioni di taglio sono previste dal 01 ottobre 2023 al 15 aprile 2024. In caso di proroghe il periodo di taglio riprenderà il 01 ottobre 2024.</p>	<p>Leggenda:</p> <p><input type="checkbox"/> .....</p> <p><input type="checkbox"/> .....</p> <p><input type="checkbox"/> .....</p> <p><input type="checkbox"/> .....</p> <p><input type="checkbox"/> .....</p> <p><input type="checkbox"/> .....</p>	



# ALLEGATO 1

Anno: 2023	Gennaio	Febbraio	Marzo	Aprile	Maggio	Giugno	Luglio	Agosto	Settembre	Ottobre	Novembre	Dicembre
1° sett.											01	
2° sett.											ottobre	
3° sett.												
4° sett.												

  

Anno: 2024	Gennaio	Febbraio	Marzo	Aprile	Maggio	Giugno	Luglio	Agosto	Settembre	Ottobre	Novembre	Dicembre
1° sett.												
2° sett.												
3° sett.											15	
4° sett.											aprile	

Ditta/Società	Proponente/ Professionista incaricato	Firma e Timbro	Luogo e data
Trotta Pietro (Comproprietario delegato)	Dr. For. Iuniores Giuseppe Mario Calabria		Campora 18.10.2023

(compilare solo le parti necessarie in relazione alla tipologia della proposta)

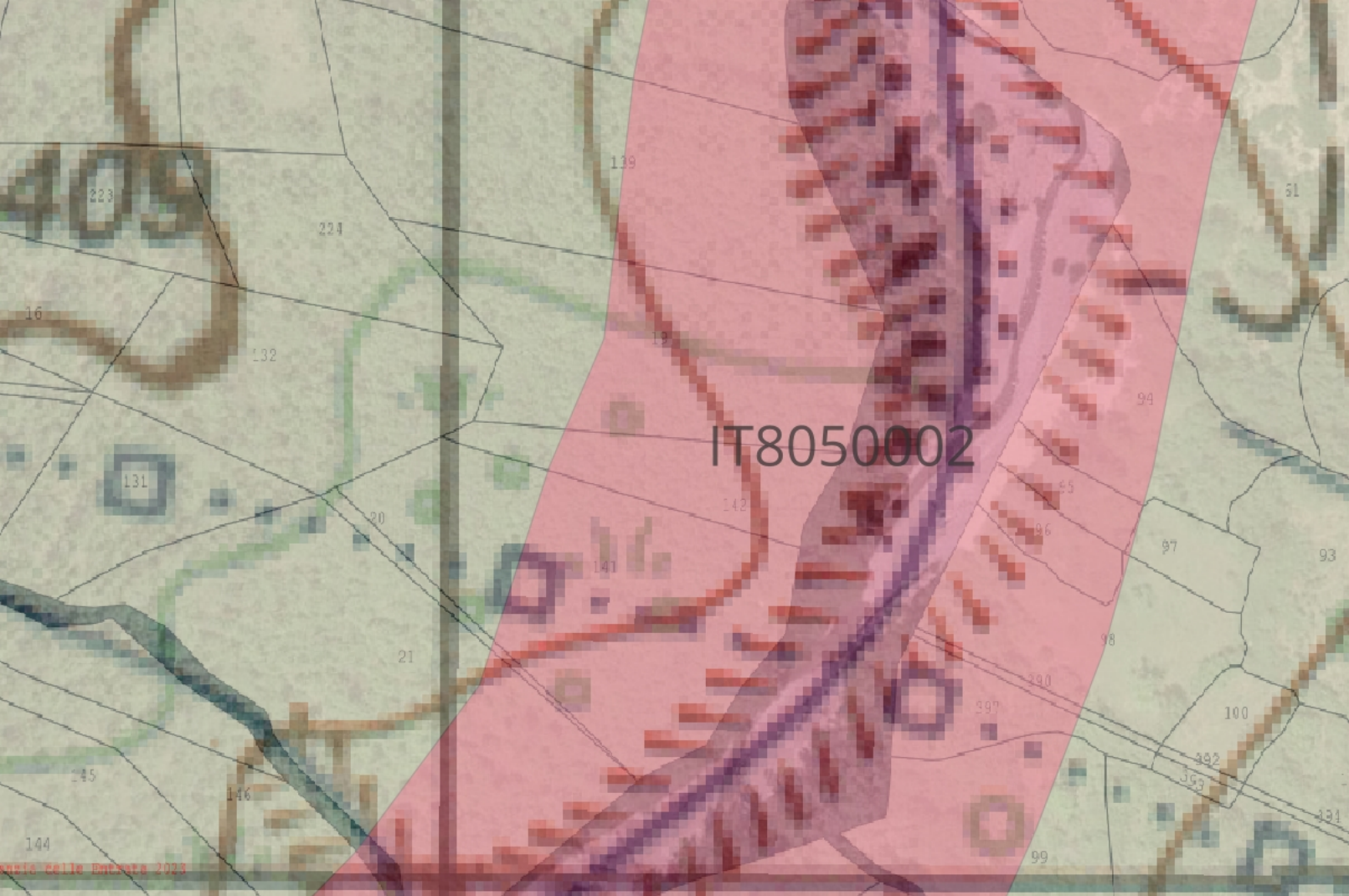

IT8050002















Database release: End2021 --- 06/10/2022 ▼

SDF



## NATURA 2000 - STANDARD DATA FORM

For Special Protection Areas (SPA),  
Proposed Sites for Community Importance (pSCI),  
Sites of Community Importance (SCI) and  
for Special Areas of Conservation (SAC)

SITE **IT8050002**  
SITENAME **Alta Valle del Fiume Calore Lucano (Salernitano)**

### TABLE OF CONTENTS

- [1. SITE IDENTIFICATION](#)
- [2. SITE LOCATION](#)
- [3. ECOLOGICAL INFORMATION](#)
- [4. SITE DESCRIPTION](#)
- [5. SITE PROTECTION STATUS](#)
- [6. SITE MANAGEMENT](#)
- [7. MAP OF THE SITE](#)

Print Standard Data Form

### 1. SITE IDENTIFICATION

#### 1.1 Type

[Back to top](#)

B

#### 1.2 Site code

IT8050002

#### 1.3 Site name

Alta Valle del Fiume Calore Lucano (Salernitano)

#### 1.4 First Compilation date

1995-05

#### 1.5 Update date

2019-12

#### 1.6 Respondent:

<b>Name/Organisation:</b>	Regione Campania UOD Gestione Risorse Naturali Protette
<b>Address:</b>	
<b>Email:</b>	natura2000@regione.campania.it

#### 1.7 Site indication and designation / classification dates

**Date site proposed** 1995-05

<b>as SCI:</b>	
<b>Date site confirmed as SCI:</b>	No information provided
<b>Date site designated as SAC:</b>	2019-05
<b>National legal reference of SAC designation:</b>	DM 21/05/2019 - G.U. 129 del 04-06-2019

## 2. SITE LOCATION

### 2.1 Site-centre location [decimal degrees]:

[Back to top](#)

<b>Longitude:</b>	15.301389
<b>Latitude:</b>	40.391667

### 2.2 Area [ha]

4668.0000

### 2.3 Marine area [%]

0.0000

### 2.4 Sitelength [km] (optional):

No information provided

### 2.5 Administrative region code and name

<b>NUTS level 2 code</b>	<b>Region Name</b>
ITF3	Campania

### 2.6 Biogeographical Region(s)

Mediterranean	(100.00 %)
---------------	------------

## 3. ECOLOGICAL INFORMATION

### 3.1 Habitat types present on the site and assessment for them

[Back to top](#)

Annex I Habitat types						Site assessment			
Code	PF	NP	Cover [ha]	Cave [number]	Data quality	A B C D	A B C		
						Representativity	Relative Surface	Conservation	Global
<a href="#">3250</a> B			933.6	0.00	P	B	C	B	B
<a href="#">5330</a> B			466.8	0.00	P	B	C	B	A
<a href="#">6110</a> B			233.4	0.00	P	B	C	B	B



Annex I Habitat types						Site assessment				
Code	PF	NP	Cover [ha]	Cave [number]	Data quality	A B C D		A B C		
						Representativity	Relative Surface	Conservation	Global	
<a href="#">6210</a> B			373.44	0.00	P	B	C	B	B	
<a href="#">6210</a> B	X		93.36	0.00	P	B	C	B	B	
<a href="#">6220</a> B			700.2	0.00	P	B	C	B	B	
<a href="#">7220</a> B			46.68	0.00	P	A	C	A	A	
<a href="#">8210</a> B			233.4	0.00	P	B	C	B	B	
<a href="#">8310</a> B			46.68	0.00	P	A	C	A	A	
<a href="#">9210</a> B			933.6	0.00	P	B	B	B	B	
<a href="#">92A0</a> B			466.8	0.00	P	B	C	B	B	

**PF:** for the habitat types that can have a non-priority as well as a priority form (6210, 7130, 9430) enter "X" in the column PF to indicate the priority form.

**NP:** in case that a habitat type no longer exists in the site enter: x (optional)

**Cover:** decimal values can be entered

**Caves:** for habitat types 8310, 8330 (caves) enter the number of caves if estimated surface is not available.

**Data quality:** G = 'Good' (e.g. based on surveys); M = 'Moderate' (e.g. based on partial data with some extrapolation); P = 'Poor' (e.g. rough estimation)

### 3.2 Species referred to in Article 4 of Directive 2009/147/EC and listed in Annex II of Directive 92/43/EEC and site evaluation for them

Species			Population in the site							Site assessment				
G	Code	Scientific Name	S	NP	T	Size		Unit	Cat.	D.qual.	A B C D		A B C	
						Min	Max				Pop.	Con.	Iso.	Glo.
B	<a href="#">A085</a>	<a href="#">Accipiter gentilis</a>			c				P	DD	C	B	C	B
F	<a href="#">1120</a>	<a href="#">Alburnus albidus</a>			p				R	DD	C	A	B	A
B	<a href="#">A229</a>	<a href="#">Alcedo atthis</a>			p	6	10	p		P	C	C	C	C
F	<a href="#">5097</a>	<a href="#">Barbus tyberinus</a>			p				R	DD	C	C	B	C
A	<a href="#">5357</a>	<a href="#">Bombina pachipus</a>			p				C	DD	C	A	C	A
B	<a href="#">A215</a>	<a href="#">Bubo bubo</a>			p	1	1	p		P	C	C	C	C
M	<a href="#">1352</a>	<a href="#">Canis lupus</a>			p				P	DD	C	B	B	B
B	<a href="#">A224</a>	<a href="#">Caprimulgus europaeus</a>			r	1	5	p		P	C	B	C	B
B	<a href="#">A224</a>	<a href="#">Caprimulgus europaeus</a>			c				R	DD	C	B	C	B
B	<a href="#">A080</a>	<a href="#">Circaetus gallicus</a>			r	1	1	p		P	C	C	C	C
I	<a href="#">1044</a>	<a href="#">Coenagrion mercuriale</a>			p				P	DD	C	A	C	A
B	<a href="#">A208</a>	<a href="#">Columba palumbus</a>			r				P	DD	C	B	C	B
B	<a href="#">A208</a>	<a href="#">Columba palumbus</a>			c				P	DD	C	B	C	B

Species				Population in the site							Site assessment					
G	Code	Scientific Name	S	NP	T	Size		Unit	Cat.	D.qual.	A B C D			A B C		
						Min	Max				Pop.	Con.	Iso.	Glo.		
B	<a href="#">A231</a>	<a href="#">Coracias garrulus</a>			r	1	5	p		P	C	C	C	C		
I	<a href="#">1047</a>	<a href="#">Cordulegaster trinacriae</a>			p				C	DD	B	A	C	A		
B	<a href="#">A113</a>	<a href="#">Coturnix coturnix</a>			c				R	DD	C	B	C	B		
B	<a href="#">A113</a>	<a href="#">Coturnix coturnix</a>			r				P	DD	C	B	C	B		
R	<a href="#">1279</a>	<a href="#">Elaphe quatuorlineata</a>			p				V	DD	C	B	C	B		
B	<a href="#">A101</a>	<a href="#">Falco biarmicus</a>			p	1	1	p		P	B	B	C	C		
B	<a href="#">A103</a>	<a href="#">Falco peregrinus</a>			p	3	3	p		P	C	B	C	A		
B	<a href="#">A125</a>	<a href="#">Fulica atra</a>			p				P	DD	C	B	C	B		
B	<a href="#">A125</a>	<a href="#">Fulica atra</a>			w				C	DD	C	B	C	B		
F	<a href="#">1096</a>	<a href="#">Lampetra planeri</a>			p				V	DD	C	A	A	A		
B	<a href="#">A338</a>	<a href="#">Lanius collurio</a>			r	51	100	i		P	C	A	C	A		
B	<a href="#">A246</a>	<a href="#">Lullula arborea</a>			r				P	DD	C	B	C	B		
M	<a href="#">1355</a>	<a href="#">Lutra lutra</a>			p				R	DD	B	A	B	A		
B	<a href="#">A073</a>	<a href="#">Milvus migrans</a>			r	2	2	p		P	C	C	C	C		
B	<a href="#">A074</a>	<a href="#">Milvus milvus</a>			r	2	2	p		P	C	B	C	B		
B	<a href="#">A074</a>	<a href="#">Milvus milvus</a>			w	1	5	i		P	C	B	C	B		
M	<a href="#">1310</a>	<a href="#">Miniopterus schreibersii</a>			r				C	DD	C	A	C	A		
M	<a href="#">1307</a>	<a href="#">Myotis blythii</a>			p				P	DD	C	A	C	A		
M	<a href="#">1316</a>	<a href="#">Myotis capaccinii</a>			p				P	DD	C	A	C	A		
M	<a href="#">1321</a>	<a href="#">Myotis emarginatus</a>			p				R	DD	C	A	C	A		
M	<a href="#">1324</a>	<a href="#">Myotis myotis</a>			p				P	DD	C	A	C	A		
B	<a href="#">A072</a>	<a href="#">Pernis apivorus</a>			r	1	1	p		P	C	B	C	C		
M	<a href="#">1305</a>	<a href="#">Rhinolophus euryale</a>			p				R	DD	C	A	C	A		
M	<a href="#">1304</a>	<a href="#">Rhinolophus ferrumequinum</a>			p				R	DD	C	A	C	A		
M	<a href="#">1303</a>	<a href="#">Rhinolophus hipposideros</a>			p				R	DD	C	A	C	A		
F	<a href="#">1136</a>	<a href="#">Rutilus rubilio</a>			p				C	DD	C	A	B	A		
A	<a href="#">1175</a>	<a href="#">Salamandrina terdigitata</a>			p				R	DD	C	A	B	A		
F	<a href="#">6135</a>	<a href="#">Salmo trutta macrostigma</a>			p				R	DD	C	A	B	A		
B	<a href="#">A155</a>	<a href="#">Scolopax rusticola</a>			w				C	DD	C	B	C	B		
B	<a href="#">A210</a>	<a href="#">Streptopelia turtur</a>			r				P	DD	C	B	C	B		
F	<a href="#">5331</a>	<a href="#">Telestes muticellus</a>			p				C	DD	C	A	B	A		
B	<a href="#">A285</a>	<a href="#">Turdus philomelos</a>			c				P	DD	C	B	C	B		
B	<a href="#">A285</a>	<a href="#">Turdus philomelos</a>			r				P	DD	C	B	C	B		
B	<a href="#">A287</a>	<a href="#">Turdus viscivorus</a>			c				P	DD	C	B	C	B		
B	<a href="#">A287</a>	<a href="#">Turdus viscivorus</a>			r				P	DD	C	B	C	B		

Group: A = Amphibians, B = Birds, F = Fish, I = Invertebrates, M = Mammals, P = Plants, R = Reptiles

**S:** in case that the data on species are sensitive and therefore have to be blocked for any public access enter: yes

**NP:** in case that a species is no longer present in the site enter: x (optional)

**Type:** p = permanent, r = reproducing, c = concentration, w = wintering (for plant and non-migratory species use permanent)

**Unit:** i = individuals, p = pairs or other units according to the Standard list of population units and codes in accordance with Article 12 and 17 reporting (see [reference portal](#))

**Abundance categories (Cat.):** C = common, R = rare, V = very rare, P = present - to fill if data are deficient (DD) or in addition to population size information

**Data quality:** G = 'Good' (e.g. based on surveys); M = 'Moderate' (e.g. based on partial data with some extrapolation); P = 'Poor' (e.g. rough estimation); VP = 'Very poor' (use this category only, if not even a rough estimation of the population size can be made, in this case the fields for population size can remain empty, but the field "Abundance categories" has to be filled in)

### 3.3 Other important species of flora and fauna (optional)

Species			Population in the site					Motivation							
Group	CODE	Scientific Name	S	NP	Size		Unit	Cat.	Species Annex		Other categories				
					Min	Max			C	R V P	IV	V	A	B	C
I		<a href="#">Boyeria irene</a>						P						X	
I		<a href="#">Ceriagrion tenellum</a>						P						X	
R	<a href="#">1284</a>	<a href="#">Coluber viridiflavus</a>						C	X						
R	<a href="#">1281</a>	<a href="#">Elaphe longissima</a>						R	X						
M	<a href="#">1363</a>	<a href="#">Felis silvestris</a>						V	X						
A		<a href="#">Hyla italica</a>						R			X				
R		<a href="#">Lacerta bilineata</a>						C						X	
I		<a href="#">Lestes dryas</a>						P						X	
R	<a href="#">1292</a>	<a href="#">Natrix tessellata</a>						R	X						
I		<a href="#">Onychogomphus forcipatus</a>						P						X	
R	<a href="#">1250</a>	<a href="#">Podarcis sicula</a>						C	X						
A	<a href="#">1209</a>	<a href="#">Rana dalmatina</a>						R	X						
A	<a href="#">1206</a>	<a href="#">Rana italica</a>						C	X						
A		<a href="#">Salamandra salamandra</a>						R						X	
A	<a href="#">1168</a>	<a href="#">Triturus italicus</a>						C	X						

**Group:** A = Amphibians, B = Birds, F = Fish, Fu = Fungi, I = Invertebrates, L = Lichens, M = Mammals, P = Plants, R = Reptiles

**CODE:** for Birds, Annex IV and V species the code as provided in the reference portal should be used in addition to the scientific name

**S:** in case that the data on species are sensitive and therefore have to be blocked for any public access enter: yes

**NP:** in case that a species is no longer present in the site enter: x (optional)

**Unit:** i = individuals, p = pairs or other units according to the standard list of population units and codes in accordance with Article 12 and 17 reporting, (see [reference portal](#))

**Cat.:** Abundance categories: C = common, R = rare, V = very rare, P = present

**Motivation categories:** **IV, V:** Annex Species (Habitats Directive), **A:** National Red List data; **B:** Endemics; **C:** International Conventions; **D:** other reasons

## 4. SITE DESCRIPTION

### 4.1 General site character

[Back to top](#)

Habitat class	% Cover
N06	30.00
N08	10.00

N09	25.00
N15	10.00
N16	10.00
N20	10.00
N22	5.00
<b>Total Habitat Cover</b>	100

#### Other Site Characteristics

Valle fluviale con depositi alluvionali che si snoda tra profonde gole nell'Appennino campano. Substrato costituito prevalentemente da arenarie.

#### 4.2 Quality and importance

Vegetazione rappresentata da un mosaico di popolamenti di bosco misto, macchia mediterranea e praterie xerofile miste a colture erbacee e arboree. Avifauna nidificante (Milvus milvus, Falco biarcum, Alcedo atthis). Presenza di lontra e lupo. Particolarmente interessanti le comunità di anfibi e pesci.

#### 4.3 Threats, pressures and activities with impacts on the site

The most important impacts and activities with high effect on the site

No information provided

#### 4.4 Ownership (optional)

Type	[%]	
Public	National/Federal	0
	State/Province	0
	Local/Municipal	0
	Any Public	30
Joint or Co-Ownership	0	
Private	70	
Unknown	0	
sum	100	

#### 4.5 Documentation (optional)

AAVV 2011. I Rapaci diurni della Campania. Monografia n. 10 ASOIM, Napoli.

### 5. SITE PROTECTION STATUS

#### 5.1 Designation types at national and regional level (optional):

[Back to top](#)

Code	Cover [%]
IT01	100.00
IT05	100.00

#### 5.2 Relation of the described site with other sites (optional):

Designated at national or regional level:

Type code	Site name	Type	Cover [%]
-----------	-----------	------	-----------

IT01	P.N. Cilento e Vallo di Diano		100.00
------	-------------------------------	--	--------

### 5.3 Site designation (optional)

No information provided

## 6. SITE MANAGEMENT

### 6.1 Body(ies) responsible for the site management:

[Back to top](#)

<b>Organisation:</b>	PN Cilento VDA
<b>Address:</b>	
<b>Email:</b>	

### 6.2 Management Plan(s):

An actual management plan does exist:

<input checked="" type="checkbox"/>	Yes	Name: Piano di Gestione Link: _____
<input type="checkbox"/>	No, but in preparation	
<input type="checkbox"/>	No	

### 6.3 Conservation measures (optional)

D.G.R. n. 795/2017

## 7. MAP OF THE SITE

No information provided

[Back to top](#)

### SITE DISPLAY

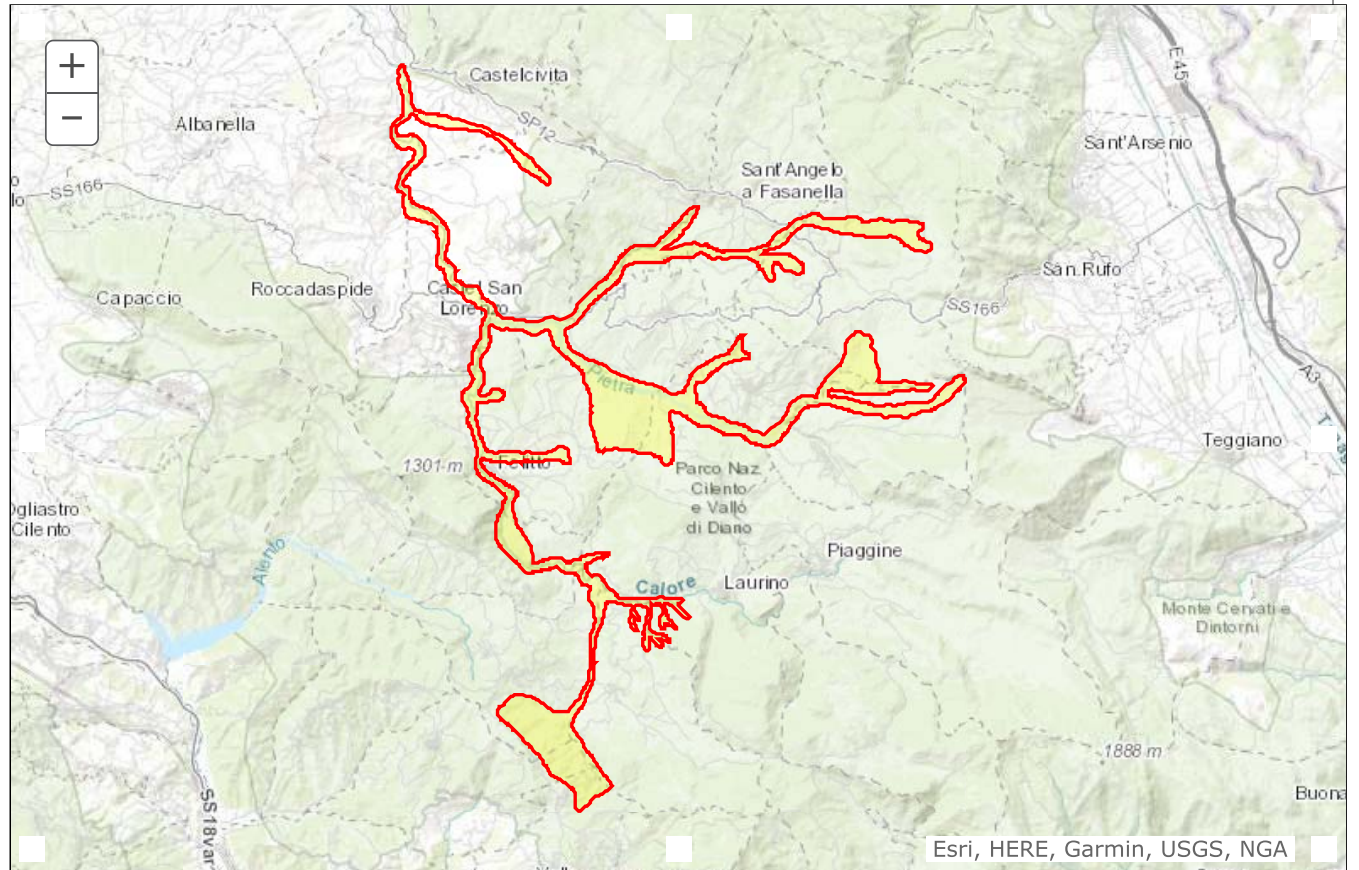

## MISURE DI CONSERVAZIONE DEL SIC IT8050002 “Alta Valle del Fiume Calore Lucano (Salernitano)”

### 1. Introduzione

Le misure di conservazione e gli indirizzi di gestione definiti nel presente documento si applicano al SIC IT8050002 “Alta Valle del Fiume Calore Lucano (Salernitano)”, ai fini della designazione come Zona Speciale di Conservazione (ZSC) ai sensi della Direttiva 92/43/CEE relativa alla conservazione degli habitat naturali e seminaturali e della flora e della fauna selvatiche.

### 2. Perimetrazione e formulario

La cartografia indicante il perimetro del SIC ed il formulario descrittivo comprensivo dell'elenco degli habitat e delle specie di importanza comunitaria sono disponibili sul sito WEB all'indirizzo:

<http://www.minambiente.it/pagina/schede-e-cartografie>

### 3. Obiettivi di conservazione

È obiettivo primario di conservazione il mantenere lo stato di conservazione degli habitat e delle specie che nel formulario del sito, nelle tabelle 3.1 e 3.2, alla voce “valutazione globale” sono classificate A o B.

È obiettivo secondario di conservazione il mantenere lo stato di conservazione degli habitat e delle specie che nel formulario del sito, nelle tabelle 3.1 e 3.2, alla voce “valutazione globale” sono classificate C.

Gli obiettivi di conservazione non considerano gli habitat e le specie che nel formulario del sito, nelle tabelle 3.1 e 3.2, alla voce “valutazione globale” non sono classificati, perché presenti nel sito in modo non significativo.

Obiettivi specifici di conservazione sono:

- migliorare le conoscenze sullo stato di conservazione di habitat e specie indicate in tabella;
- rendere compatibile con le esigenze di conservazione la fruibilità del sito e le attività agro-silvo-pastorali;
- sviluppare attività economiche sostenibili che garantiscano nel tempo lo stato di conservazione delle specie e degli habitat
- migliorare lo stato di conservazione della fauna ittica, *Bombina pachipus*
- migliorare lo stato di conservazione dell'habitat 9210
- prevenire il danneggiamento dell'habitat 8310
- attuare una gestione sostenibile degli habitat forestali 9210
- migliorare lo stato di conservazione dell'habitat 3250
- prevenire la chiusura e/o il degrado degli habitat prativi e arbustivi 5330, 6210, 6210pf, 6220
- Garantire la conservazione e la naturalità degli ambienti fluviali, delle pareti rocciose, degli ipogei (3250, 8210, 8310)
- assicurare il buono stato di conservazione delle specie in tabella e migliorarne l'habitat
- promuovere studi sulle attività potenzialmente dannose per gli habitat in tabella e approfondire la conoscenza scientifica di base su habitat e specie di interesse conservazionistico
- garantire le connessioni ecologiche tra i siti e gli altri Siti Natura 2000 limitrofi
- Indirizzare le attività umane che incidono sull'integrità ecologica dell'ecosistema dei SIC verso modalità gestionali e di fruizione eco- compatibili, attraverso opportune azioni di comunicazione e sensibilizzazione;
- promuovere la sostenibilità ecologica, sociale ed economica dell'uso e della fruizione dei siti allo scopo di tutelare la biodiversità di interesse comunitario
- raggiungere una adeguata consapevolezza del valore ecologico dei siti e dell'esigenza di conservazione da parte della popolazione locale e dei turisti

Codice Habitat	Tipo di habitat	Valutazione globale
3250	Fiumi mediterranei a flusso permanente con <i>Glaucium flavum</i>	B
5330	Arbusteti termo-mediterranei e pre-desertici	A
6110	* Formazioni erbose calcicole rupicole o basofile dell' <i>Alyso-Sedion albi</i>	B
6210	Formazioni erbose secche seminaturali e facies coperte da cespugli su substrato calcareo ( <i>Festuco-Brometalia</i> )	B

Codice Habitat	Tipo di habitat	Valutazione globale
6210pf	Formazioni erbose secche seminaturali e facies coperte da cespugli su substrato calcareo ( <i>Festuco-Brometalia</i> ) (* stupenda fioritura di orchidee)	B
6220	* Percorsi substeppici di graminacee e piante annue dei <i>Thero-Brachypodietea</i>	B
7220	* Sorgenti petrificanti con formazione di travertino (Cratoneurion)	A
8210	Pareti rocciose calcaree con vegetazione casmofitica	B
8310	Grotte non ancora sfruttate a livello turistico	A
9210	* Faggeti degli Appennini con <i>Taxus</i> e <i>Ilex</i>	B
92A0	Foreste a galleria di <i>Salix alba</i> e <i>Populus alba</i>	B

Gruppo	Specie	Valutazione globale
A	<i>Bombina pachipus</i>	A
A	<i>Salamandrina terdigitata</i>	A
F	<i>Alburnus albidus</i>	A
F	<i>Lampetra planeri</i>	A
F	<i>Rutilus rubilio</i>	A
F	<i>Salmo trutta macrostigma</i>	A
F	<i>Telestes muticellus</i>	A
I	<i>Coenagrion mercuriale</i>	A
I	<i>Cordulegaster trinacriae</i>	A
M	<i>Canis lupus</i>	B
M	<i>Lutra lutra</i>	A
M	<i>Miniopterus schreibersii</i>	A
M	<i>Myotis blythii</i>	A
M	<i>Myotis capaccinii</i>	A
M	<i>Myotis emarginatus</i>	A
M	<i>Myotis myotis</i>	A
M	<i>Rhinolophus euryale</i>	A



Gruppo	Specie	Valutazione globale
M	<i>Rhinolophus ferrumequinum</i>	A
M	<i>Rhinolophus hipposideros</i>	A
R	<i>Elaphe quatuorlineata</i>	B

#### 4. Pressioni e minacce

Le pressioni e le minacce sul SIC sono individuate in:

##### A - Agricoltura

A01 - Coltivazione (incluso l'aumento di area agricola)  
3250, 5330, 92A0

A02 - Modifica delle pratiche colturali (incluso l'impianto di colture perenni non legnose)  
*Coenagrion mercuriale*, *Rhinolophus ferrumequinum*, *Rhinolophus euryale*, *Myotis emarginatus*,  
*Elaphe quatuorlineata*

A04 - Pascolo  
5330, 6210, 6210pf, 6220, *Rhinolophus ferrumequinum*, *Myotis blythii*, *Myotis myotis*

A06 - Coltivazioni annuali e perenni non da legname  
*Coenagrion mercuriale*

A07 - Uso di biocidi, ormoni e prodotti chimici  
*Salamandrina terdigitata*, *Coenagrion mercuriale*, *Rhinolophus hipposideros*,  
*Rhinolophus ferrumequinum*, *Rhinolophus euryale*, *Myotis blythii*, *Myotis emarginatus*,  
*Myotis myotis*, *Elaphe quatuorlineata*

##### B - Silvicoltura

B01 - Piantazione su terreni non forestati (aumento dell'area forestale, es. piantazione su prateria, brughiera)  
5330, 6210, 6210pf, 6220, *Coenagrion mercuriale*

B02 - Gestione e uso di foreste e piantagioni  
9210, 92A0, *Salamandrina terdigitata*, *Myotis myotis*, *Elaphe quatuorlineata*

B03 - Sfruttamento forestale senza ripiantumazione o risciocita naturale (diminuzione dell'area forestata)  
*Cordulegaster trinacriae*

B06 - Pascolamento all'interno del bosco  
9210

##### C - Miniere, estrazione di materiali e produzione di energia

C01 - Miniere e cave  
3250, 8210, 92A0, *Lampetra planeri*, *Alburnus albidus*, *Miniopterus schreibersii*

C03 - Uso di energia rinnovabile abiotica  
5330, 6210, 6210pf, 6220, *Rhinolophus ferrumequinum*, *Miniopterus schreibersii*

##### D - Trasporti e corridoi di servizio

D01 - Strade, sentieri e ferrovie  
6210, 6210pf, 6220, 9210, *Salamandrina terdigitata*, *Rhinolophus ferrumequinum*, *Myotis blythii*,  
*Myotis myotis*, *Lutra lutra*, *Elaphe quatuorlineata*

D05 - Miglior accesso ai siti  
8310

##### E - Urbanizzazione, sviluppo residenziale e commerciale

E01 - Aree urbane, insediamenti umani  
5330, *Coenagrion mercuriale*, *Lutra lutra*

E06 - Altri tipi di urbanizzazione, attività industriali o simili  
*Rhinolophus hipposideros*, *Rhinolophus ferrumequinum*, *Rhinolophus euryale*, *Myotis blythii*,  
*Myotis emarginatus*, *Myotis myotis*

##### F - Utilizzo delle risorse biologiche diverso dall'agricoltura e selvicoltura

F02 - Pesca e raccolto di risorse acquatiche (include gli effetti delle catture accidentali in tutte le categorie)  
*Alburnus albidus*

F03 - Caccia e prelievo di animali (terrestri)  
*Canis lupus*, *Lutra lutra*

F04 - Prelievo/raccolta di flora in generale  
6210, 6210pf, 6220, 8210

##### G - Disturbo antropico

G01 - Sport e divertimenti all'aria aperta, attività ricreative  
6210, 6210pf, 6220, 8210, 8310, 9210, *Rhinolophus hipposideros*, *Rhinolophus ferrumequinum*,  
*Rhinolophus euryale*, *Myotis blythii*, *Miniopterus schreibersii*, *Myotis capaccinii*, *Myotis myotis*,  
*Lutra lutra*

G02 - Strutture per lo sport e il tempo libero  
6210, 6210pf, 9210

G05 - Altri disturbi e intrusioni umane  
*Rhinolophus hipposideros*, *Rhinolophus ferrumequinum*, *Rhinolophus euryale*, *Myotis blythii*,  
*Miniopterus schreibersii*, *Myotis capaccinii*, *Myotis emarginatus*, *Myotis myotis*

#### **H - Inquinamento**

H01 - Inquinamento delle acque superficiali (limniche e terrestri)  
3250, 7220, 8310, *Salamandrina terdigitata*, *Lampetra planeri*, *Alburnus albidus*, *Rutilus rubilio*,  
*Coenagrion mercuriale*, *Cordulegaster trinacriae*, *Myotis capaccinii*, *Lutra lutra*

H02 - Inquinamento delle acque sotterranee (sorgenti puntiformi e diffuse)  
7220, 8310

#### **I - Specie invasive, specie problematiche e inquinamento genetico**

I01 - Specie esotiche invasive (animali e vegetali)  
3250, 8210, 92A0, *Alburnus albidus*, *Rutilus rubilio*

I03 - Materiale genetico introdotto, OGM  
*Alburnus albidus*, *Canis lupus*

#### **J - Modifica degli ecosistemi naturali**

J01 - Fuoco e soppressione del fuoco  
5330, 6210, 6210pf, 6220, 9210, *Cordulegaster trinacriae*, *Elaphe quatuorlineata*

J02 - Cambiamenti delle condizioni idrauliche indotti dall'uomo  
3250, 7220, 8310, 92A0, *Salamandrina terdigitata*, *Lampetra planeri*, *Alburnus albidus*, *Rutilus rubilio*,  
*Coenagrion mercuriale*, *Cordulegaster trinacriae*, *Myotis capaccinii*, *Lutra lutra*

J03 - Altre modifiche agli ecosistemi  
*Salamandrina terdigitata*, *Lampetra planeri*, *Alburnus albidus*, *Rutilus rubilio*, *Coenagrion mercuriale*, *Lutra*  
*lutra*, *Elaphe quatuorlineata*

#### **K - Processi naturali biotici e abiotici (esclusi gli eventi catastrofici)**

K01 - Processi naturali abiotici (lenti)  
*Salamandrina terdigitata*

K02 - Evoluzione delle biocenosi, successione (inclusa l'avanzata del cespuglieto)  
5330, 6210, 6210pf, 6220, *Coenagrion mercuriale*

K03 - Relazioni faunistiche interspecifiche  
*Salamandrina terdigitata*, *Lampetra planeri*, *Alburnus albidus*, *Rutilus rubilio*, *Canis lupus*

K05 - Riduzione della fertilità/depressione genetica (es. per popolazioni troppo piccole)  
*Lutra lutra*

#### **L - Eventi geologici e catastrofi naturali**

L05 - Collasso di terreno, smottamenti  
8210

#### **M - Cambiamenti climatici**

M01 - Cambiamenti nelle condizioni abiotiche  
*Cordulegaster trinacriae*

#### **Altro**

mancanza di dati quali-quantitativi su habitat di all. A e specie di all. B del D.P.R. 357/97 e succ.mm.ii.

## **5. Misure di conservazione**

Le seguenti misure si aggiungono alle disposizioni nazionali e regionali in materia di conservazione e tutela della biodiversità; qualora diversamente disposto, tra quanto riportato in queste misure e quanto previsto in altri provvedimenti normativi, si intende applicare le misure più restrittive.

Le seguenti misure si applicano in tutto il territorio del SIC o, se diversamente indicato, limitatamente ai territori occupati dagli habitat e dalle specie indicate in ciascuna misura. Per la perimerazione degli habitat si fa riferimento alla cartografia della proposta di Piano di gestione del SIC approvato con delibera del Consiglio Direttivo dell'Ente Parco Nazionale del Cilento, Vallo di Diano e Alburni n. 44 del 09/12/2010, disponibile sul portale dell'Ente Parco [www.cilentoediano.it](http://www.cilentoediano.it), e agli adeguamenti di cui al punto 5.3 delle seguenti misure di conservazione.

Gli habitat e le specie, riportati tra parentesi, indicano l'obiettivo che motiva ciascuna misura.

## 5.1 Misure regolamentari ed amministrative

Nel territorio del SIC ricadente nel Parco Nazionale del Cilento, Vallo di Diano e Alburni sono in vigore le "Norme di Attuazione del Piano del Parco" di cui alla Delibera di Giunta Regionale della Campania N. 617 del 13 aprile 2007 e le disposizioni dell'art. 11 della L. n. 394/91 e succ.mm.ii..

Nel territorio del SIC ricadente nelle Aree Contigue del Parco Nazionale del Cilento, Vallo di Diano e Alburni è vigente quanto disposto dal regolamento di cui al Decreto del Presidente della Giunta Regionale della Campania N. 516 del 26 marzo 2001.

Nel territorio del SIC ricadente nella Riserva Naturale Regionale Foce Sele - Tanagro sono in vigore le "Norme di Salvaguardia" di cui al decreto del Presidente della Giunta Regionale della Campania N. 379 del 11 giugno 2003.

Inoltre, in tutto il territorio del SIC si applicano i seguenti obblighi e divieti:

- nell'habitat 9210, è fatto divieto di abbattimento ed asportazione di alberi vetusti e senescenti, parzialmente o totalmente morti. Laddove non sia possibile adottare misure di carattere alternativo all'abbattimento è comunque fatto obbligo di rilasciare parte del tronco in piedi per un'altezza di circa m 1,6 e di rilasciare il resto del fusto e della massa legnosa risultante in loco per un volume pari almeno al 50%, mentre il restante volume potrà essere destinato al diritto di legnatico disciplinato dal soggetto gestore dei diritti collettivi locali; tale obbligo potrà essere derogato solo se l'abbattimento si impone per esigenze connesse con la realizzazione di interventi di sistemazione idrogeologica autorizzati dal soggetto gestore (9210)
- è fatto divieto di accesso con veicoli motorizzati al di fuori dei tracciati carrabili, fatta eccezione per i mezzi di soccorso, di emergenza, di gestione, vigilanza e ricerca per attività autorizzate o svolte per conto del soggetto gestore, delle forze di polizia, dei vigili del fuoco e delle squadre antincendio, dei proprietari dei fondi privati per l'accesso agli stessi, degli aventi diritto in quanto titolari di attività autorizzate dal soggetto gestore e/o impiegati in attività dei fondi privati e pubblici (3250, 6210, 6210pf, 6220)
- è fatto divieto di alterare, distruggere, calpestare, prelevare e danneggiare anche parzialmente il materiale travertinoso in formazione e le specie muscinali delle sorgenti pietrificanti (7220) e riportate in allegato 4
- è fatto divieto di alterare, distruggere, prelevare e danneggiare anche parzialmente le piante per una fascia di rispetto di 200 metri dall'ingresso delle grotte (8310)
- è fatto divieto di arrampicata libera al di fuori delle vie attrezzate e su vie attrezzate non previste dal piano di gestione e/o autorizzate dal soggetto gestore e sottoposte a Valutazione di Incidenza (8210)
- è fatto divieto di asportazione, danneggiamento e distruzione anche parziale di concrezioni, animali e piante vive o morte reperti fossili, antropologici, archeologici, paleontologici, ad eccezione delle attività svolte a fini di ricerca scientifica, autorizzate dal soggetto gestore (8310)
- è fatto divieto di captazione, deviazione ed alterazione del flusso idrico delle sorgenti e delle vie d'acqua superficiali e sotterranee funzionali alla permanenza e buona conservazione dell'habitat 7220 (7220)
- è fatto divieto di cementificazione, alterazione morfologica, bonifica delle sponde fluviale compresa la risagomatura e la messa in opera di massicciate, fatti salvi gli interventi di ripristino e consolidamento delle sponde strettamente necessari per la tutela dei terreni confinanti con l'alveo del fiume, da realizzare possibilmente con sole opere di ingegneria naturalistica, che abbiano superato la procedura di valutazione di incidenza (3250, 92A0)
- negli habitat 6210, 6210pf, 6220, è fatto divieto di coltivazione, bruciatura, irrigazione, ed uso di prodotti fitosanitari, ammendanti, diserbanti, concimi chimici (6210, 6210pf, 6220)
- è fatto divieto di escavazione e asportazione della sabbia dall'alveo fluviale e dalle aree ripariali comprese tra le sponde del corso d'acqua e gli argini maestri, nelle quali le acque si possono espandere in caso di piena (3250, 92A0)
- negli habitat 6210, 6210pf, 6220, è fatto divieto di forestazione (6210, 6210pf, 6220)
- è fatto divieto di ingresso nelle grotte non sfruttate turisticamente. Il soggetto gestore può autorizzare l'accesso per scopo esplorativo, di ricerca e di formazione (8310)
- negli habitat 6210, 6210pf, è fatto divieto di installazione di nuovi impianti fotovoltaici montati sul suolo (6210, 6210pf)
- negli habitat 6210, 6210pf, 6220, è fatto divieto di miglioramento del pascolo attraverso l'uso di specie foraggere a scopo produttivo (6210, 6210pf, 6220)
- negli habitat 6210, 6210pf, 6220, è fatto divieto di modifica della destinazione d'uso (6210, 6210pf, 6220)
- è fatto divieto di ostruzione e/o occlusione delle cavità e grotte naturali (8310, chiroterri)
- negli habitat 6210, 6210pf, è fatto divieto di pascolo di equini (6210, 6210pf)
- nell'habitat 9210, è fatto divieto di pascolo per ridurre la predazione delle plantule delle specie arboree ed arbustive; nelle more dell'adeguamento della carta degli habitat di cui al punto 5.3, la misura si applica secondo quanto previsto dalla tabella allegato n. 6 delle presenti misure di conservazione (9210)
- è fatto divieto di pulizia dei fontanili al di fuori del periodo compreso tra il 1 agosto e il 30 settembre (*Bombina pachipus*)
- negli habitat 6210pf, 6220, è fatto divieto di raccolta e di danneggiamento di tutte le specie vegetali caratteristiche di questo habitat con particolare riferimento a tutte le specie appartenenti alla famiglia delle Orchidacee (6210pf, 6220) e riportate in allegati 2 e 3

- negli habitat rupestri è fatto divieto di raccolta e di danneggiamento di tutte le specie vegetali riportate in allegato 5 (8210)
- è fatto divieto di realizzazione di interventi atti allo sfruttamento turistico o per altro scopo delle grotte (passerelle, impianti di illuminazione, etc) (8310, chiroterri)
- è fatto divieto di realizzazione di nuovi sbarramenti artificiali dei corsi d'acqua presenti nel sito, fatto salvo i casi in cui le azioni nascono da esigenze legate alla mitigazione di rischio idrogeologico comprovato dalle autorità competenti, autorizzate dal soggetto gestore e che siano state sottoposte a Valutazione di Incidenza (3250, 92A0)
- negli habitat 6210, 6210pf, 6220, è fatto divieto di realizzazione di strutture permanenti per il ricovero degli animali ad eccezione dei ricoveri per la difesa dalla predazione del Lupo e la realizzazione di piccole strutture permanenti per la lavorazione del latte e la vendita diretta dei prodotti agricoli autorizzate dal soggetto gestore (6210, 6210pf, 6220)
- negli habitat 3250, 92A0, è fatto divieto di sostituzione della vegetazione spontanea esistente per la realizzazione di rimboschimenti e impianti a ciclo breve di pioppicoltura ed arboricoltura per la produzione di legno e suoi derivati (3250, 92A0)
- nell'habitat 92A0, è fatto divieto di taglio degli individui arborei adulti e vetusti e della vegetazione legnosa ed erbacea del sottobosco ad eccezione di quelli appartenenti a specie alloctone invasive (92A0)
- nell'habitat 92A0, è fatto divieto di taglio della vegetazione arbustiva ed erbacea per una fascia di 15 metri a monte della linea degli alberi (92A0)
- nell'habitat 92A0, è fatto divieto di utilizzo di diserbanti all'interno della foresta ed in una fascia di rispetto di 200 m dal limite della stessa (92A0)
- nell'habitat 9210, è fatto obbligo di conversione ad alto fusto dei cedui invecchiati (età media pari almeno al doppio del turno di taglio) di proprietà pubblica, fatte salve esigenze di difesa idrogeologica e le condizioni stazionarie (9210)
- è vietata la rimozione dei fontanili e la loro ristrutturazione in modalità diverse da quelle indicate dal piano di gestione; nelle more di redazione del Piano di Gestione sono consentiti solo interventi che prevedano l'utilizzo di muri in pietra previo Valutazione di Incidenza (*Bombina pachipus*, *Coenagrion mercuriale*)
- nell'habitat 9210, in caso di abbattimento di individui arborei nei pressi di esemplari di *Taxus baccata* o individui con diametro ad altezza di petto d'uomo superiore a 30 cm appartenenti a specie autoctone diverse dal faggio, è fatto obbligo di utilizzare tutti gli accorgimenti tesi a ridurre o eliminare del tutto il rischio di danneggiamento dovuto alla caduta (9210)
- in caso di pulizia di fontanili è fatto obbligo di intervenire esclusivamente con strumenti a mano e lasciando la vegetazione rimossa nei pressi del fontanile (*Bombina pachipus*)
- è fatto divieto di immissione di fauna ittica a scopo alieutico; sono fatti salvi gli interventi di reintroduzione o ripopolamento autorizzati dal soggetto gestore in base al piano di gestione (*Lampetra planeri*, *Alburnus albidus*, *Rutilus rubilio*, *Salmo trutta macrostigma*)
- nell'habitat 9210, è fatto divieto di taglio, danneggiamento ed estirpazione degli esemplari di *Taxus baccata*, *Ilex aquifolium* (9210)
- nell'habitat 9210, negli interventi di taglio boschivo, qualora sia necessario l'impiego di mezzi meccanici (forwarder, trattori, ecc.), è fatto obbligo dell'uso di mezzi a basso impatto dotati di pneumatici a sezione larga, bassa pressione e profilo inciso (9210)

## 5.2 Misure contrattuali

Il soggetto gestore avvierà le seguenti azioni:

- accordi con le associazioni di pesca sportiva per evitare le immissioni di salmonidi e favorire la partecipazione a campagne di monitoraggio (citizen science) (*Lampetra planeri*)
- accordi con le associazioni di pesca sportiva per favorire la pesca no-kill e la partecipazione a campagne di monitoraggio (citizen science) (*Alburnus albidus*, *Rutilus rubilio*, *Salmo trutta macrostigma*)
- accordi con le autorità per il mantenimento del minimo flusso vitale (*Lampetra planeri*, *Alburnus albidus*, *Rutilus rubilio*, *Salmo trutta macrostigma*)
- accordi con soggetti impegnati nelle attività turistiche e ricreative (arrampicata, free climbing) per l'utilizzo delle pareti rocciose (8210)
- accordi per la messa in opera di scale di risalita per il superamento delle barriere ecologiche in ambiente fluviale (*Salmo trutta macrostigma*)

## 5.3 Azioni e indirizzi di gestione

Il soggetto gestore avvierà le seguenti azioni:

- adeguamento della carta degli habitat di allegato A del D.P.R. n. 357/97 agli standard previsti dal Piano di Monitoraggio;
- monitoraggio della presenza e dello stato di conservazione degli habitat di all. A del D.P.R. n. 357/97

- monitoraggio della presenza e dello stato di conservazione delle specie di allegato B del D.P.R. n. 357/97 e di uccelli delle zone umide.
- adeguamento degli impianti di depurazione delle acque urbane e incentivazione delle vasche di fitodepurazione per il trattamento fine delle acque depurate (*Lampetra planeri*, *Alburnus albidus*, *Rutilus rubilio*, *Salmo trutta macrostigma*)
- creazione di passaggi stradali nelle aree di maggiore impatto potenziale su *Lutra lutra*
- controllare i processi dinamici secondari (6210, 6210pf, 6220)
- favorire la naturale formazione di aree di inondazione ripariali (92A0)
- garantire condizioni di habitat idonei alla presenza delle specie di uccelli funzionali all'habitat 9210
- incentivare il mantenimento di fontanili, abbeveratoi e altre strutture per l'abbeverata del bestiame al pascolo (*Bombina pachipus*)
- incentivazione di forme di manutenzione e recupero degli edifici compatibili con le esigenze di conservazione dei chiroteri
- mantenimento della vegetazione ripariale (*Alburnus albidus*, *Rutilus rubilio*, *Salmo trutta macrostigma*)
- monitoraggio genetico dell'ibridizzazione e/o della variabilità di *Bombina pachipus*, *Lampetra planeri*, *Canis lupus*
- progetti di eradicazione delle specie alloctone invasive (*Alburnus albidus*, *Rutilus rubilio*, *Salmo trutta macrostigma*)
- eventuale reintroduzione di *Bombina pachipus*
- installazione di manufatti leggeri e smontabili in località Remolino (Felitto) per minimizzare l'impatto del calpestio in ambiente fluviale a servizio della rete dei sentieri e delle attività didattiche e divulgative, atte a mantenere lo stato di conservazione degli habitat fluviali e di forra (3250)
- misure da concordare con gli Enti preposti in relazione ad eventuali norme antincendio che confliggono con le esigenze di conservazione degli habitat e/o specie (5330, 9210)
- misure prescrittive ai PAF e ai progetti di taglio per il mantenimento e/o il miglioramento dello stato di conservazione della popolazione di *Rhinolophus hipposideros*, *Rhinolophus ferrumequinum*, *Rhinolophus euryale*, *Myotis blythii*, *Miniopterus schreibersii*, *Myotis capaccinii*, *Myotis emarginatus*, *Myotis myotis* e dell'habitat 9210, 92A0
- misure prescrittive ai regolamenti per l'uso dei pascoli ai sensi della Legge 11/1996 e succ.mm.ii. per il mantenimento e/o il miglioramento dello stato di conservazione degli habitat (5330, 6210, 6210pf, 6220)
- misure prescrittive a piani e progetti di taglio forestali per favorire la diversità di specie arboree e delle classi di età (9210)

## 5.4 Deroghe

Le suddette misure possono essere derogate per imperanti motivi di incolumità pubblica a seguito di Valutazione di Incidenza.

Altresì, possono essere derogate per interventi tesi ad assicurare o migliorare lo stato di conservazione degli Habitat di allegato A del D.P.R. n. 357/97 e delle Specie di allegato B del D.P.R. n. 357/97, secondo quanto previsto dal Piano di Gestione del sito o a seguito del verificarsi di eventi imprevisti che ne possano mettere a rischio la conservazione.

Le attività di ricerca in deroga alle suddette misure sono consentite previo acquisizione dell'autorizzazione del Soggetto gestore.

## 6 Piano di gestione

Il Piano di Gestione è stato approvato con delibera del Consiglio Direttivo dell'Ente Parco Nazionale del Cilento, Vallo di Diano e Alburni n. 44 del 09/12/2010; per una corretta attuazione delle presenti misure di conservazione, il piano di gestione dovrà essere aggiornato comprendendo:

- adeguamento della carta degli habitat di allegato A e delle specie di allegato B del D.P.R. n. 357/97, che sono parti integranti del piano di Gestione, utilizzando le procedure individuate nella parte "3 - Piano di monitoraggio" di queste Misure di Conservazione
- il monitoraggio delle specie alloctone e la redazione di un eventuale piano di eradicazione (3250, 8210, 92A0)
- la redazione di un regolamento per le attività speleologiche, l'esplorazione e la ricerca in grotta (8310)
- la regolamentazione dell'accesso e calpestio al di fuori dei tracciati esistenti (6220, 9210)
- la regolamentazione delle attività ricreative che si svolgono lungo i fiumi
- regolamentazione delle azioni di pulizia, disgaggio, rimozione di massi isolati e suscettibili al crollo, taglio della vegetazione e successiva messa in sicurezza delle pareti (8210)
- indagini di campo ai fini della verifica distributiva e del valore in termini di rappresentatività per gli habitat che non sono ancora segnalati nel formulario, ma la cui presenza è altamente probabile sulla base delle conoscenze dell'esperto (9260, 9340).